

Plan Local d'Urbanisme

Commune de PELEAUTIER

Hautes-Alpes

1. Rapport de présentation
2. Projet d'Aménagement et de Développement Durables
3. Orientations d'Aménagement et de Programmation
4. Règlement et documents graphiques
5. Annexes

42. Plan d'ensemble
43. Partie centrale de la commune
44. Pied de cèdre

Région PACA

Hautes-Alpes

Commune de PELEAUTIER

PLU arrêté le 11 Octobre 2012

REVISION

Approuvé par délibération du conseil municipal

Le 11 Octobre 2012

Le Premier Adjoint, Guy DOMINARD

56, Boulevard de la Liberté - 05000 GAP

ÉLÉMENTS

Échelle : 5,000/1000

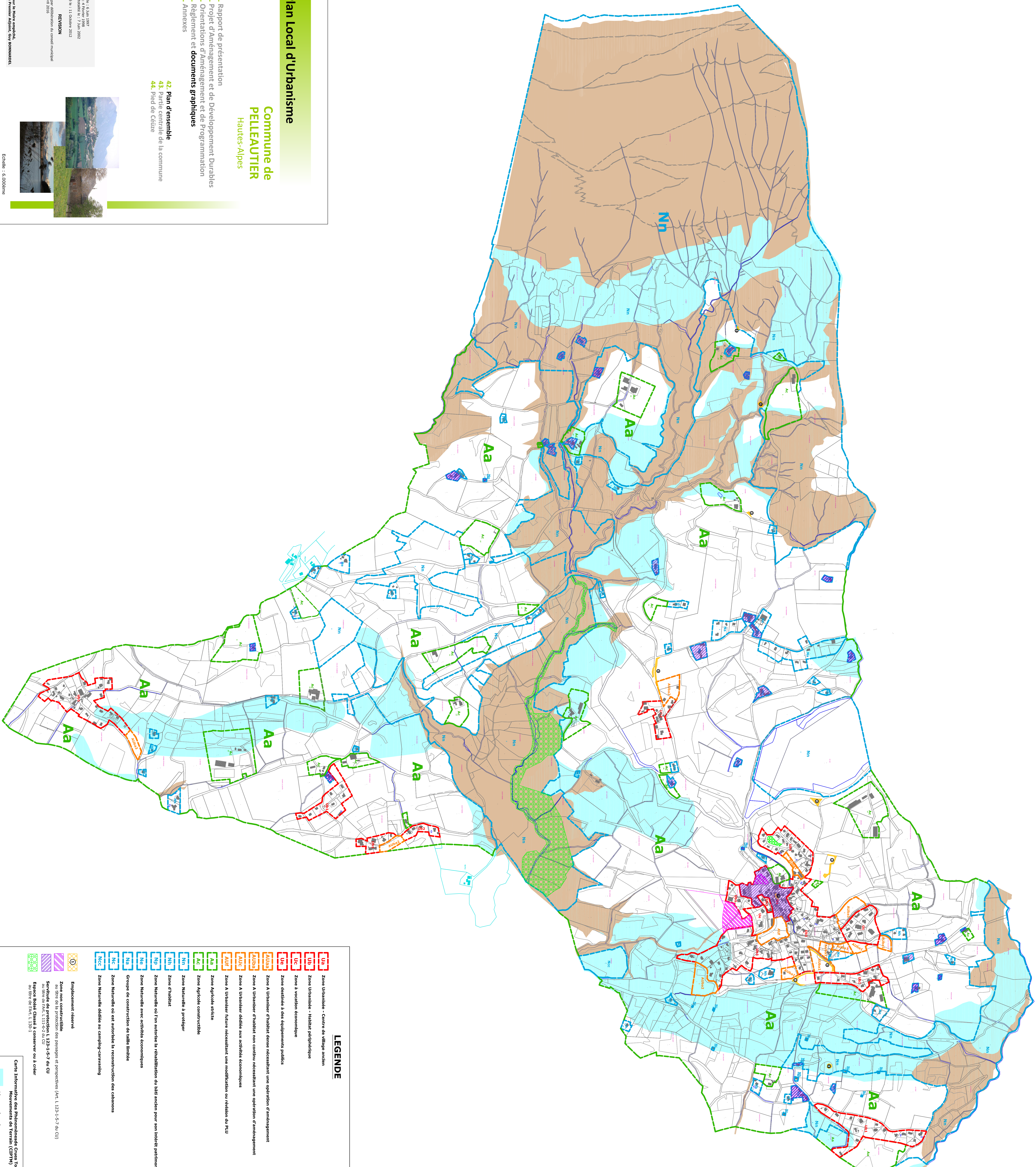

LEGENDE

- UR** Zone Urbanisée - Centre de village ancien
 - UN** Zone Urbanisée - Habitat périurbain
 - UC** Zone à vocation économique
 - UJ** Zone destinée à des équipements publics
 - UJUB** Zone à Urbaniser d'habitat dense nécessitant une opération d'aménagement
 - UJUS** Zone à Urbaniser d'habitat non continu nécessitant une opération d'aménagement
 - UJUF** Zone à Urbaniser dédiée aux activités économiques
 - AUF** Zone à Urbaniser future nécessitant une modification ou révision du PLU
 - AA** Zone Agricole stricte
 - AC** Zone agricole convertible
 - AN** Zone Naturelle à protéger
 - NH** Zone d'habitat
 - NP** Zone Naturelle où l'on autorise la réhabilitation du bâti ancien pour son intérêt patrimonial
 - NG** Zone Naturelle avec activités économiques
 - NI** Groupe de construction de taille limitée
 - NR** Zone Naturelle où est autorisée la reconstruction des cabanons
 - NIC** Zone Naturelle dédiée au camping-caravaning
- Emplacement réservé**
- Zone non constructible
 - Zone non constructible en paysages et perspectives (Art. L.1231-1-5° à 7° du CU)
 - Service de protection L.1231-1-5° à 7° du CU
 - au titre de l'Art. L.1116-2 du CU
 - au titre de l'Art. L.1116-2 du CU
 - au titre de l'Art. L.1116-2 du CU

Carte Informatrice des Phénomènes de Crues Tourmentilles et Mouvements de Terrain (CIPM)

- Risque présumé
- Risque avéré